

MODULARIO  
F. - Cat. S. T. - 315



MINISTERO DELLE FINANZE

DIREZIONE GENERALE DEL CATASTO E DEI SERVIZI TECNICI ERARIALI

MOD. B (Nuovo Catasto Edilizio Urbano)

Lire  
50

NUOVO CATASTO EDILIZIO URBANO

(R. DECRETO-LEGGE 15 APRILE 1939, N. 652)

Planimetria dell'immobile situato nel Comune di Pozzuolo del Friuli Via Fraz. Cargnacco via Buttrio

Ditta De Sabbata Antonio Luigi n. a Pozzuolo del Friuli il 29-7-1929.

Allegata alla dichiarazione presentata all'Ufficio Tecnico Erariale di Udine

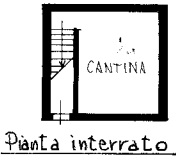

Pianta interrato

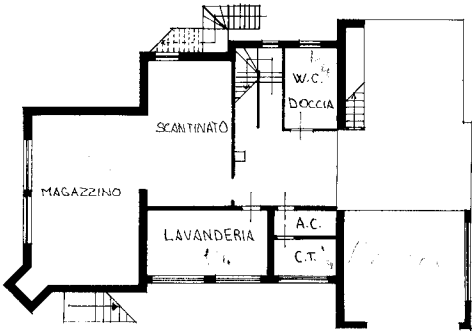

Pianta piano terra

h=250 m

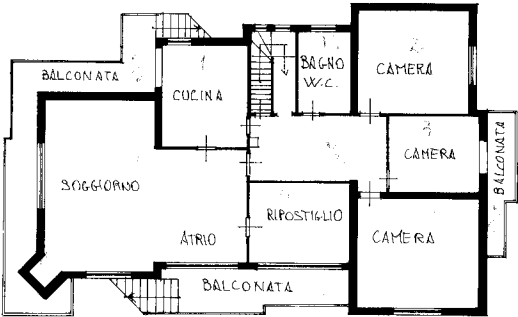

Pianta primo piano

h=270 m

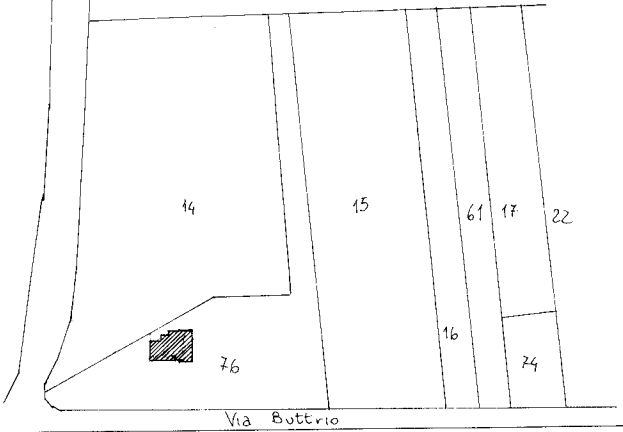

Comune di: Pozzuolo del Friuli  
Foglio 7 Mappale 76  
Scala 1:2'000

ORIENTAMENTO



SCALA DI 1.

SPAZIO RISERVATO PER LE ANNOTAZIONI D'UFFICIO

DATA  
PROT. N°

52/81

Compilata dal Geom. Sergio Pocher  
(Titolo, nome e cognome del tecnico)

Iscritto all'Albo dei geometri  
della Provincia di Udine

DATA 16-1-81

Firma: